

MAGAZINE AgroFest[®]

O melhor da Agropecuária, Rodeio e Negócios

PRÉ-VENDA EXCLUSIVA

GS3

A partir de **R\$129.990**

UNIDADES LIMITADAS



A JAVEP AGORA TAMBÉM É

JAVEP GAC

Av. José Munia, 6400 - São José do Rio Preto

LANÇAMENTO

matiz

SUCESSO DE VENDAS



INVESTIR BEM É UMA ARTE.

APTOS. COM 2 DORMS. (1 OU 2 SUÍTES)*

66m² | 75m²
COM LAVABO

1 OU 2 VAGAS



Mais de 50% das unidades já comercializadas, ainda na fase inicial de vendas.



Procura qualificada, com compradores focados também em formação de patrimônio familiar.



Localização em região de expansão urbana, com forte potencial de valorização.



Produto versátil, que atende tanto moradia quanto geração de renda futura.



CONHEÇA O DECORADO | PRÓXIMO AO SHOPPING IGUATEMI

Avenida José Carlos Brambatti, 501

hugofabbri.com.br | [@hugofabbriincorporadora](https://www.instagram.com/hugofabbriincorporadora)

Empreendimento aprovado pela Anatel de Construção nº 2065/2025 (Prefeitura de São José do Rio Preto/SP) e com Incorporação Imobiliária registrada sob nº 3, em 16/09/2025, na Matrícula nº 255.208 do 1º Oficial de Registro de Imóveis do comarca de São José do Rio Preto/SP. Plano de construção: RCD (uso promissivo) nos termos do art. 4º, § 3º/14. Imagens, plantas e ilustrações são meramente ilustrativas e não garantem situações, inclusive no planejamento. As opções de plantas são comercializadas pelo Hugo Fabbri, conforme contrato. Sugestões de layout referente às modificações que poderão ser feitas pelo adquirente, após a conclusão da obra, às suas expensas. Acabamentos e revestimentos serão entregues conforme Memorial Descritivo de Acabamento integrante do Contrato. Móveis e objetos decorativos apresentados em páginas publicitárias ou plantas não estão incluídas na entrega. *Área privativa total (área privativa do apartamento + área do box privativo).

INCORPORAÇÃO E CONSTRUÇÃO

HUGO
FABBRÍ
INCORPORADORA

**GOTA
FISH**
A GOTA QUE MULTIPLICA



Uma nova fórmula de **ADJUVANTE**

Conheça o lançamento do **Gota Fish!** Composto por **30% de óleo de tilápia emulsificado**, nasce como alternativa às formulações tradicionais de origem mineral ou sintética, oferecendo uma solução com viés sustentável e de alta performance agrônômica.



Acesse os resultados comprovados da última safra. Escaneie o QR Code e fale com um especialista.

Biotil
Fertilizando seu futuro

CONSULTE UM
ESPECIALISTA

17 99655-6860

R. Julio Xavier de Jesus, 10 - Dist. Indu. 1-A - Santa Fé do Sul - SP
www.biotil.com.br @biotilbiofertilizantes

Grupo
Ambar Amaral

06 – AGROAVIVULTURA

Do projeto à produção: o padrão AgroAves nas granjas modernas

07 – AGROPISCICULTURA

Agro Forte e diversificado: conquistas na piscicultura e reconhecimento ao queijo artesanal paulista

10 – AGROEVENTO

AgroCave lança o Tcav e fortalece a pecuária nacional

14 - AGROARTIGO

O agro precisa de previsibilidade
Por Tirso Meirelles

18 – AGRODESTAQUE

Juliana Farah, se destaca como embaixadora do Agro na AgriShow 2026

21 – AGRORODEIO

Rio Preto Country Bulls: edição histórica de um dos maiores rodeios do Brasil se aproxima

27 – AGROINFO

Mel nativo em alta

32 – AGROEMPRESA

SkyTech se consolida como referência em drones agrícolas em rio preto e região

47 – AGRORODEIO

Piracicabano celebra 40 anos de história e emoção nas arenas de rodeio

12 / 13 – AGROINFO

“Da Porteira para o Mundo” chega à segunda edição ampliando histórias de produtores rurais que transformaram o Agro Brasileiro

16 / 17 – AGROEVENTO

Biotil realiza 2º dia de campo e reforça conexão entre tecnologia e produtividade no agro

30/ 31 – AGROINFO

Satélite Identifica intervenção em vegetação nativa e multas podem chegar a R\$ 50 mil por hectare

43 – AGROFEIRA

AgriShow 2026 aposta em soluções digitais



AgroFest®

Av. Alberto Andalo, 2641 / Sala 02 – Centro
Cep: 15015-000 - São José do Rio Preto/SP

Contatos

Redação e Comercial:
(17) 98152-5400

Diretor Geral

Leandro Gasparetti
contato@magazineagrofest.com.br

Diretor Comercial

José Eduardo Costa
comercial@magazineagrofest.com.br

@magazineagrofest
www.magazineagrofest.com.br

*Jesus, eu confio em vós!



Capa:
GAC
Foto: Divulgação

Ano XI – Edição 71
Abril / Maio 2026

Tiragem

5 Mil Exemplares
Periodicidade Bimestral
Distribuição Gratuita

AGROFEST - Uma revista informativa e de alto nível. Que foca em temas como a Suinocultura, Avicultura, Pecuária, Piscicultura, Agropecuária, Eventos, Feiras, Exposições e Rodeios, com o intuito de aproximar empresas, técnicos, produtores, parceiros, clientes entre outros.

*Reproduções totais ou parciais das matérias e fotos, aqui publicadas, só serão permitidas por meio de autorização expressa dos editores. As informações prestadas nas páginas de publicidade, são de inteira responsabilidade dos clientes. Artigos assinados por colaboradores não refletem, necessariamente, a opinião da Revista, sendo de inteira responsabilidade de seus autores. Da mesma forma, os anúncios publicitários são de responsabilidade exclusiva de seus respectivos anunciantes.

Distribuição

Araçatuba, Bady Bassit, Balsamo, Barretos, Bebedouro, Birigüi, Cardoso, Catanduva, Cedral, Cosmorama, Fernandópolis, Fronteira/MG, Frutal/MG, Guapiaçu, Ibirá, Icém, Ipiгуá, Jaboticabal, Jales, José Bonifácio, Matão, Mirassol, Monte Aprazível, Nhandeara, Nova Granada, Novo Horizonte, Olímpia, Orindiúva, Palestina, Paulo de Faria, Potirêndaba, Presidente Prudente, Ribeirão Preto, Riolândia, São José do Rio Preto, Santa Fé do Sul, Sertãozinho, Tanabi e Votuporanga.

Colaboradores

Secretaria de Agricultura de São Paulo, Paulo Belarmino, Della Morena, Tonho Prado, André Silva, COBB, Fábio Tonus / APABOR, Lucas Chaves, César (Zootecnista), Prof. Dr. César Martoreli da Silveira, Dr. Lucas de Oliveira, Ministério da Agricultura - Pecuária e Abastecimento (MAPA), Coordenadoria de Desenvolvimento Rural Sustentável (CDRS).

Jornalista Responsável

Leandro Gasparetti
MTB: 76039/SP

Fotografia

Leandro Gasparetti

Projeto Gráfico | Diagramação

Maná Agência Digital- 17 99212-1016
www.manaagenciadigital.com.br

Contabilidade

Trevizan Contabilidade

Auditoria

Osmar Trevizan Auditores e Consultores

OFERTAS // // // IMPERDÍVEIS AGRISHOW

PARA CNPJ E PRODUTOR RURAL

Se você é produtor rural ou possui CNPJ, esta é a oportunidade de garantir condições especiais na compra das picapes que transformaram o trabalho no Brasil.



//// //// //// //// //// OFICINA ESPECIALIZADA FIAT

A Fiat garante toda a confiança de uma oficina especializada, com equipe treinada e peças originais para manter seu veículo sempre em perfeito estado.

JS MARELLA | SÃO
JOSÉ DO RIO PRETO

TELEFONE: (17) 3214-8000 **WHATSAPP:** (17) 99749-6216

JS MARELLA |
LINS

TELEFONE: (14) 3533-6500 **WHATSAPP:** (17) 99749-6216

LÍVIA VEÍCULOS |
CATANDUVA

TELEFONE: (17) 3531-1400 **WHATSAPP:** (17) 99749-6216

FIAT | **JS Marella**



DO PROJETO À PRODUÇÃO: O PADRÃO AGROAVES NAS GRANJAS MODERNAS

Transformar estrutura em resultado é o que define uma granja eficiente. Mais do que instalar equipamentos, o desafio está em integrar sistemas, ajustar ambiência e garantir que tudo funcione com precisão desde o primeiro dia de operação. Nas granjas executadas pela Agroaves, cada etapa é pensada para entregar desempenho produtivo real. Da automação ao controle ambiental, passando por alimentação e hidratação, o objetivo é criar um ambiente estável, que favoreça o ganho de peso, reduza desperdícios e aumente a sanidade do lote.

Sistemas automatizados de alimentação e silos garantem fornecimento contínuo e controle preciso de ração.

Já os bebedouros de alta eficiência proporcionam água limpa e disponível na medida certa, impactando diretamente no consumo e no desenvolvimento das aves.

A climatização é outro ponto decisivo. Com exaustores, aquecedores e controle inteligente de temperatura, umidade e pressão, a granja mantém condições ideais mesmo diante das variações climáticas, reduzindo o estresse térmico e melhorando o desempenho zootécnico.

Tudo isso integrado a painéis de controle e monitoramento que permitem tomada de decisão rápida e segura.

O resultado é uma operação que começa organizada, segue estável e en-

trega consistência ao longo de todo o ciclo.

Esse é o padrão Agroaves: transformar projeto em produção de verdade, com tecnologia, eficiência e foco em resultado no campo.

AGROAVES

(17) 98199-0240

Avenida das Hortênsias, 146

Jardim São José | Guapiaçu SP





AGRO FORTE E DIVERSIFICADO: CONQUISTAS NA PISCICULTURA E RECONHECIMENTO AO QUEIJO ARTESANAL PAULISTA

O ex-secretário de Agricultura do Estado de São Paulo e **deputado Itamar Borges** destaca conquistas relevantes para diferentes cadeias produtivas — da piscicultura à valorização dos produtos artesanais paulistas —, consolidando sua atuação em defesa do agronegócio e do desenvolvimento regional.

1 - Deputado, olhando para o último ano, quais foram os principais resultados do seu trabalho em defesa do agronegócio paulista?

Foi um ano de muito trabalho, diálogo e conquistas importantes. Atuamos fortemente na defesa da produção paulista, avançando em pautas como segurança sanitária, competitividade e valorização das cadeias produtivas. Também ampliamos o diálogo com o setor, ouvindo produtores e entidades para construir soluções efetivas. O resultado é um agro mais fortalecido, com mais segurança e perspectivas de crescimento.

2 - A piscicultura ganhou destaque nesse período, especialmente com medidas recentes relacionadas à tilápia. Como o senhor avalia esse avanço?

A piscicultura é uma das grandes forças do agro paulista e tivemos avanços importantes nesse último ano. Trabalhamos junto ao setor e ao Governo para garantir medidas que valorizem a produção local e reforcem a qualidade e a segurança da cadeia produtiva. Isso traz mais confiança para quem produz e contribui para o crescimento sustentável do setor.

3 - Outro ponto relevante foi a atuação em pautas nacionais que impactam o setor, como a discussão sobre a tilápia. Qual foi o resultado desse trabalho?

Atuamos de forma firme e responsável, sempre em diálogo com o setor e os órgãos competentes. Conseguimos avançar para garantir segurança jurídica aos produtores e manter o ambiente favorável ao crescimento da atividade. Esse alinhamento é fundamental para que São Paulo continue sendo referência na produção aquícola.

4 - Recentemente, o senhor também teve uma lei publicada voltada à valorização de produtos paulistas. Qual a importância dessa iniciativa?

É uma grande satisfação ver essa lei publicada. Instituímos o Dia Estadual do Queijo Artesanal e Autoral Paulista, a ser comemorado anualmente em 17 de setembro. Essa é uma forma de reconhecer o trabalho dos produtores, valorizar a cultura alimentar paulista e incentivar a produção artesanal de qualidade. O agro também é tradição, identidade e geração de valor, e essa iniciativa reforça exatamente isso.

5 - Qual o papel da Frente Parlamentar do Agronegócio Paulista nesse conjunto de ações realizadas ao longo do último ano?

A Frente tem sido essencial nesse processo. É um espaço de escuta, diálogo e construção conjunta. Ao longo do último ano, conseguimos reunir diferentes setores, alinhar demandas e avançar em pautas importantes. Esse trabalho coletivo fortalece o agro paulista e garante que as decisões estejam conectadas com a realidade de quem produz.

6 - Quais são as prioridades a partir de agora para seguir avançando com o agro no Estado de São Paulo?

Seguimos trabalhando para a tarifação da tilápia importada, garantindo condições justas de competitividade para o produtor paulista e fortalecendo toda a cadeia produtiva. Vamos continuar trabalhando ao lado do produtor, ampliando oportunidades, incentivando cadeias produtivas e consolidando São Paulo como referência nacional e internacional no agro.



COBB-VANTRESS COMPLETA 10 ANOS DE COMPARTIMENTAÇÃO DE PLANTÉIS AVÍCOLAS COM VALIDAÇÃO DE SEIS PAÍSES DA AMÉRICA LATINA

Argentina, Bolívia, Equador, Paraguai, Uruguai e Peru já deram aval positivo ao sistema compartimentado da Cobb; produto continua a ser exportado mesmo em casos de Influenza Aviária e Newcastle no Brasil

Certificada para produção em compartimentação desde 2016 pelo Ministério da Agricultura e Pecuária (MAPA), em parceria com Organização Mundial de Saúde Animal (WOAH, antiga OIE), a Cobb-Vantress, empresa de genética avícola mais antiga em operação no mundo, obteve a habilitação de seu sistema de compartimentação por seis países da América Latina. Argentina, Bolívia, Equador, Paraguai, Peru e Uruguai reconhecem oficialmente o modelo e atestam que continuarão a receber a genética avícola brasileira da companhia mesmo em casos de confirmação de doença de Newcastle ou Influenza Aviária no país.

A unidade brasileira da Cobb foi a primeira empresa no mundo a receber a certificação do órgão internacional para implementar a compartimentação de plantéis avícolas e é detentora do Compartimento nº 001 do Brasil. Desde

a certificação, a companhia passa por auditorias bianuais, realizadas pelo Ministério da Agricultura e Pecuária, que atestam o cumprimento rigoroso dos protocolos exigidos e garantem a revalidação do selo.

Por meio da compartimentação, a Cobb-Vantress realiza a produção avícola em subpopulações com elevado grau de biossegurança. O modelo amplia o controle sanitário das aves, com aplicação de normas mais rígidas, análises periódicas de risco, sistema estruturado de rastreabilidade e vigilância constante dos plantéis internos e da fauna silvestre no entorno das unidades.

Peru, Equador e Argentina visitaram a unidade brasileira da companhia, onde auditaram os procedimentos de compartimentação. Já Bolívia, Uruguai e Paraguai certificaram a compartimentação via análise documental.

Além da segurança sanitária, a compartimentação fortalece acordos comerciais e reduz riscos econômicos. Sem este modelo, um surto de abrangência nacional pode levar ao bloqueio total das exportações, provocando perdas expressivas de receita e impacto nas relações com clientes estratégicos. Com o sistema compartimentado, o efeito tende a ser localizado, permitindo a continuidade das operações nos núcleos aprovados.

Para Rafael Bampi, diretor-associado de Qualidade e Sanidade da Cobb, em um setor altamente competitivo como o da genética avícola, a compartimentação torna-se um diferencial estratégico. “A compartimentação é um compromisso da empresa. Por meio dela, ficam atestadas a sanidade e qualidade das aves que a Cobb produz e distribui para o mercado avícola nacional e internacional”, explica Bampi.



TRANSPORTES E GRAXARIA



**COLETA E
TRANSPORTES
DE RESÍDUOS
DE GRAXARIA**

RUA DOS LÍRIOS, 100 - GUAPIAÇU/SP



RESIL GRAXARIA & TRANSPORTES



17 3267-0709

Excelência em Genética. Alimentando o Mundo.

O mundo está mudando rapidamente e nossa indústria está evoluindo com ele.

Na Cobb, o ritmo de crescimento é real, impulsionado por pessoas que acreditam no que é possível e trabalham todos os dias para concretizá-lo.

Seja em granjas, incubatórios, na pesquisa ou no serviço técnico, nossas equipes estão mais conectadas aos clientes do que nunca, transformando percepções em ações e inovação em resultados.

Com processos disciplinados e uma cultura focada em dados, estamos estabelecendo as bases para os próximos 100 anos de desempenho em genética avícola.

Nosso propósito é claro: capacitar produtores, fortalecer o desempenho e ajudar a alimentar um mundo em crescimento com confiança.



AGROCAVE LANÇA O TCAV E FORTALECE A PECUÁRIA NACIONAL

A cidade de São José do Rio Preto foi palco de um importante avanço para o setor pecuário nacional com o lançamento oficial da linha TCAV, resultado da parceria entre a AgroCave Indústria e a ReproBull Collection Center. O anúncio ocorreu durante o evento “Muito Mais que Veterinária”, idealizado por Marcos Guerra, reunindo profissionais dos segmentos veterinário, zootecnistas, distribuidores e lideranças do agronegócio.

Com mais de 25 anos de atuação, a AgroCave reforça sua presença no mercado ao apresentar uma linha exclusiva voltada à fertilidade animal, desenvolvida especialmente para distribuidores e revendas em todo o Brasil. O TCAV chega com produtos assinados por Marcos Guerra, como o Tcav Touros Fertilidade e Tcav Vaca Fertilidade, focados em maximizar índices reprodutivos e a eficiência dos plantéis.

Fundada em 1999, a empresa se consolidou como referência nacional em suplementos alimentares para animais de produção e companhia. Segundo Carlos Ribeiro, o lançamento representa um novo momento da marca. “Estamos ampliando nosso portfólio com soluções de alta tecnologia, alinhadas às demandas do produtor moderno, que

busca produtividade com saúde animal e redução de custos”, destacou.

A AgroCave atua com uma linha completa que atende bovinos, equinos, ovinos, caprinos, suínos, aves e pets, com foco em prebióticos, probióticos e simbióticos, desenvolvidos a partir de rigorosos padrões técnicos e certificações. O diferencial está na atuação direta sobre o sistema gastrointestinal

dos animais, promovendo melhor absorção nutricional e prevenindo enfermidades.

O lançamento da linha TCAV marca não apenas uma nova fase comercial, mas também reforça o compromisso das empresas envolvidas com inovação, eficiência produtiva e fortalecimento da pecuária brasileira, setor em que o país se destaca globalmente.



CURRAL



TECNOLOGIA E DURABILIDADE É A DIFERENÇA DO CURRAL PRÉ-MOLDADO



ANTI ESTRESSE



TRONCO BRETE
VF PREMIUM
COM ADAPTAÇÃO

uparte.com.br

valfran®
TRONCOS BALANÇAS CURRAIS

www.valfran.com.br

f /ValfranOficial @valfrantruncoscurrais

17 3421-2111

Av. Nasser Marão, 2623 - CEP 15503-005
Parque Industrial - Votuporanga/SP



CHEGOU O GRANDE
LANÇAMENTO

ICAV



**BOVINOS • EQUINOS • CAPRINOS e OVINOS
SUÍNOS • AVES • PEIXES • PET**



Guilherme Marchi, grande campeão mundial de montaria em touros, prestigiando nosso lançamento



Marcos Guerra da REPROBULL grande parceiro, juntamente com a equipe Agrocave no lançamento do evento MUITO - QUE VETERINÁRIA



Marcos Guerra da REPROBULL

Os 100 primeiros
representantes cadastrados
terão **CONDIÇÕES ESPECIAIS**



**SEJA UM
REPRESENTANTE
EXCLUSIVO
CADASTRE-SE**

agrocave[®]
Pecuária Forte! Lucro Certo!

☎ 17 3237-8080 📞 17 92004-3469

www.agrocave.com.br





Aryane Garcia com Augusto Cury, psiquiatra, professor e escritor Brasileiro

“DA PORTEIRA PARA O MUNDO” CHEGA À SEGUNDA EDIÇÃO AMPLIANDO HISTÓRIAS DE PRODUTORES RURAIS QUE TRANSFORMARAM O AGRO BRASILEIRO

Responsável por consolidar o Brasil como um dos principais fornecedores de alimentos do mundo, o agronegócio é o protagonista do livro “Da Porteira para o Mundo volume 2”. Após o sucesso da primeira edição, a nova publicação reúne relatos inéditos

de produtores rurais, empresários e lideranças que ajudaram a moldar o setor ao longo das últimas seis décadas.

O livro conta com prefácio do governador do Paraná, Ratinho Junior, posfácio do Ministro da Agricultura Roberto Rodrigues (2003 a 2006) e texto de contracapa assinado pelo Ministro da Agricultura Antônio Cabrera Mano Filho (1990 a 1992). As participações reforçam o caráter institucional da obra e sua conexão com a história recente da política agrícola brasileira.

berto Rodrigues (2003 a 2006) e texto de contracapa assinado pelo Ministro da Agricultura Antônio Cabrera Mano Filho (1990 a 1992). As participações reforçam o caráter institucional da obra e sua conexão com a história recente da política agrícola brasileira.

SOLUÇÕES EM BOMBEAMENTO HIDRÁULICO

AMPLA LINHA EM BOMBAS PARA CALDEIRAS



BOMBA SUBMERSÍVEL DE FUNDO DE TANQUE



PRESSURIZADORA RESIDENCIAL



TUBOS DE ALTA PRESSÃO E CONEXÕES



MKT-AGROFEST

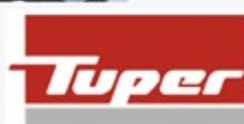

35 Anos®

CALDEIRENGE®

17 3295.1272 - www.caldeirenge.com.br
AV. Natalino Minucci, 302 - Monte Aprazível/SP

A publicação dá continuidade ao projeto editorial que registra trajetórias marcadas por inovação, gestão e visão estratégica no campo. Ao longo dos capítulos, o livro apresenta experiências que ajudam a compreender a evolução tecnológica, a profissionalização e a internacionalização do agro brasileiro, além dos desafios enfrentados em dife-

rentes ciclos econômicos.

Idealizadora da plataforma Agrotalk Meeting e organizadora da obra, Aryane Garcia, afirma que o segundo volume amplia o alcance do projeto ao reunir histórias que representam diferentes regiões e cadeias produtivas. “O agro brasileiro é representado por pessoas que transformaram desafios

em oportunidades, contribuindo para que o país se posicione como um protagonista global no setor. Documentar essas trajetórias é uma maneira de preservar essa memória, valorizar aqueles que construíram essa história e inspirar as futuras gerações do campo”, destaca Aryane.

Entre os coautores desta edição estão nomes e organizações reconhecidas no setor, como: Ford, Aprosoja Brasil, Grupo Jacto, Grupo Estrela, PBR Brasil, Grupo Cabrera, Primos Agro, Carol Paiffer e Donizete Paifer, entre outros.

Segundo Aryane, o livro também mostra a dimensão humana por trás dos números do setor. “Quando falamos em produtividade e tecnologia, muitas vezes esquecemos que tudo começa na porteira. São histórias de famílias, sucessões e decisões estratégicas que impactaram não apenas propriedades, mas toda a cadeia produtiva”, afirma.

Mais do que um registro biográfico, “Da Porteira para o Mundo – volume 2” propõe uma reflexão sobre o papel do produtor rural na construção de cadeias produtivas competitivas, na adoção de novas tecnologias e na consolidação do Brasil como referência global em produção agropecuária. O lançamento da obra foi celebrado em uma prestigiada sessão de autógrafos na Livraria da Vila, do Shopping JK Iguatemi, em São Paulo, reunindo convidados, lideranças do agronegócio e personalidades do setor.



Aryane Garcia com o ex-ministro da Agricultura Antônio Cabrera Mano Filho

CASA IGAMI
IGAMI
 Produtos Agrícolas
 DESDE 1955

71
 anos

LeAgro Comunicação

ASSISTÊNCIA
 AUTORIZADA

jactoclean

FORTH
 JARDIM

TRAPP

BERMAR
 Produtos Agrícolas e Jardinagem

Guaraná

IMPLEMENTOS
 AGRÍCOLAS

FERRAMENTAS

FERTILIZANTES

SEMENTES

MUDAS DE
 HORTALIÇAS

UTENSÍLIOS
 JARDIM



17 98114.6167 Av. Nossa Senhora da Paz, 2538
 3224.5891 Maceno - São José do Rio Preto/SP



O AGRO PRECISA DE PREVISIBILIDADE



**POR TIRSO MEIRELLES,
PRESIDENTE DA FEDERAÇÃO DA
AGRICULTURA E PECUÁRIA DO
ESTADO DE SÃO PAULO (FAESP)**

Quem vive no campo aprendeu a conviver com o risco. O clima pode mudar em horas, o mercado em dias e as regras em meses. Ainda assim, o produtor rural brasileiro segue plantando, colhendo e criando, sustentando uma das maiores cadeias agropecuárias do planeta. Somos responsáveis por colocar alimento na mesa de milhões de brasileiros e de consumidores em diversos continentes. Mas essa responsabilidade gigantesca não pode continuar apoiada apenas na coragem individual de quem produz. O Brasil precisa, com urgência, de um verdadeiro Projeto Brasil para a cadeia agropecuária.

Não se trata de um plano pontual, de um anúncio anual ou de um pacote emergencial. Trata-se de uma política de Estado, estruturante, com horizon-

te de dez anos ou mais, nos moldes das Farm Bills americanas, que oferecem previsibilidade, estabilidade e instrumentos sólidos de gestão de risco ao produtor dos Estados Unidos. Lá, o campo é tratado como estratégico. Aqui, ainda dependemos de decisões fragmentadas e muitas vezes incertas.

Do ponto de vista de quem está na lida diária, a primeira base desse Projeto Brasil precisa ser um sistema de crédito rural robusto, acessível e compatível com a realidade produtiva. O produtor não precisa apenas de volume anunciado; precisa de recursos que cheguem na ponta, com juros adequados, prazos coerentes com o ciclo das culturas e menos burocracia. Pequenos, médios e grandes produtores têm necessidades distintas, mas todos compartilham o mesmo desafio: financiar tecnologia, custeio, máquinas, irrigação e inovação sem comprometer a viabilidade do negócio.

O segundo pilar é um seguro rural consistente e permanente. Eventos climáticos extremos deixaram de ser exceção. Seca prolongada, excesso de chuva, geadas e ondas de calor afetam lavouras e rebanhos com frequência crescente. Sem um seguro amplo, previsível e com subvenção garantida, o risco recai quase integralmente sobre o produtor. E quando uma safra quebra, não é apenas uma propriedade que sofre; toda a cadeia sente os impactos. Um sistema de gestão de risco sólido é condição básica para a estabilidade do setor.

Infraestrutura é outro gargalo que exige enfrentamento sério. Estradas deterioradas elevam custos, aumentam perdas e reduzem competitividade. A falta de armazenagem obriga

muitos produtores a vender na colheita, pressionados por logística e fluxo de caixa, abrindo mão de melhores preços. Investir em rodovias, ferrovias, hidrovias e silos é fortalecer cada elo da cadeia produtiva. É reduzir desperdício, ampliar margens e tornar o Brasil mais eficiente no mercado global.

Mas um Projeto Brasil para a cadeia agropecuária precisa ir além do crédito e da logística. Ele deve estar ancorado no desenvolvimento sustentável das cadeias produtivas. O produtor rural brasileiro já incorporou tecnologia, boas práticas ambientais e ganhos expressivos de produtividade. Produzimos mais em menos área, preservamos extensas áreas de vegetação nativa e buscamos eficiência no uso de água e insumos. Com apoio adequado, é possível avançar ainda mais, agregando valor, estimulando agroindústrias, bioenergia e integração entre lavoura, pecuária e floresta.

Segurança jurídica, estabilidade regulatória e previsibilidade orçamentária são condições indispensáveis. O produtor precisa planejar investimentos de longo prazo com confiança de que as regras não mudarão a cada ciclo político. O campo trabalha com horizonte de safra, mas também com visão de gerações.

Se o Brasil quer continuar sendo potência agropecuária e protagonista da segurança alimentar global, precisa tratar o agronegócio como estratégia nacional permanente. O produtor rural está pronto para continuar cumprindo sua missão. Mas é hora de o país assumir, de forma clara e duradoura, um compromisso com quem produz. Um Projeto Brasil forte é, acima de tudo, um projeto de futuro para toda a nação.

AUTO PRAIME

Centro Automotivo

O seu carro é nosso compromisso



TRABALHAMOS COM MARCAS
IMPORTADAS E NACIONAIS



MECÂNICA EM GERAL



PREPARAÇÃO



(17) 99753-4967

APONTE A CÂMERA



SIGA O NOSSO INSTAGRAM



Rua Josina Teixeira de Carvalho, 186 • Vila Anchieta
São José do Rio Preto SP



BIOTIL REALIZA 2º DIA DE CAMPO E REFORÇA CONEXÃO ENTRE TECNOLOGIA E PRODUTIVIDADE NO AGRO

ABIOTIL promoveu, no dia 26 de março de 2026, o 2º Dia de Campo no Centro Experimental da empresa, em Santa Fé do Sul (SP), consolidando o evento como um relevante ponto de encontro entre tecnologia, prática e o dia a dia do produtor rural. A iniciativa reuniu autoridades, alunos de Engenharia Agrônômica, produtores, representantes da empresa e parceiros do agronegócio.

Com foco na difusão de conhecimento técnico e validação prática de soluções de alta performance, o evento apresentou resultados do biofertilizante foliar BIOTIL em culturas como milho, soja e cana-de-açúcar, entre outras. Nas estações demonstrativas, os participantes acompanharam o desempenho do produto em diferentes condições, avaliando desenvolvimento vegetativo, resistência a estresses e potencial produtivo.

Formulado com aminoácidos, macro e micronutrientes e carbono orgânico, o BIOTIL atua diretamente na fisiologia das plantas. Entre os benefícios observados estão maior absorção de nutrientes, tolerância ao estresse hídrico,

melhoria da sanidade vegetal e aceleração do ciclo produtivo, fatores que contribuem para ganhos consistentes de produtividade.

Segundo Ramon do Amaral, CEO da BIOTIL, o evento reforça o compromisso com a evolução sustentável da agricultura. “O 2º Dia de Campo Biotil consolidou um importante momento de conexão entre tecnologia, prática e o dia a dia do produtor, promovendo troca de conhecimento e um propósito claro: produzir com eficiência, res-

peitando a natureza e avançando com consistência”, destacou.

O encontro também fortaleceu a integração entre o meio acadêmico e o campo, ampliando o debate sobre inovação e manejo eficiente. A BIOTIL segue investindo em pesquisa e validação, com testes em centros no Brasil e resultados alinhados às demandas do setor.

*Biotil, fertilizando seu futuro.
Saiba mais: www.biotil.com.br*



Ramon Amaral, Ceo do grupo Ambar Amaral



PEÇAS PARA TRATORES E IMPLEMENTOS AGRÍCOLAS
Filtros, Lufrificantes, Acessórios e muito mais.





 TRATORRIO
 TRATORRIO AGROPEÇAS

17 3223.6004 | 3223.8281 | 99715.8067 

Av. Luiz da Cruz Martins, 441 - Jd. São Paulo São José do Rio Preto/SP



Fotos: Leandro Gasparetti



ciência em SOLO

QUALIDADE AGRÍCOLA RECONHECIDA

CERTIFICADOS RENOVADOS

PELOS PRINCIPAIS INSTITUTOS DO PAÍS

PIATV
PROGRAMA INTERLABORATORIAL - ANÁLISE FOLIAR - 2026

INMETRO
ISO/IEC 17025 ACREDITAÇÃO - CRL 1954

IAC
PROGRAMA DE QUALIDADE - ANÁLISE DE SOLO - 2026

ciência em SOLO

ACESSE O SITE:

AMOSTRAGEM

LABORATÓRIO AGRÍCOLA

CONSULTORIA



R. Fernando Mertittier Pierre, 350 - S. J. do Rio Preto - SP



(17) 3305-1074



(17) 98811-7307



@cienciaemsolo

JULIANA FARAH SE DESTACA COMO EMBAIXADORA DO AGRO NA AGRISHOW 2026

Juliana Farah tem se consolidado como uma das principais vozes femininas do agronegócio brasileiro, unindo atuação prática no campo com forte presença institucional. Presidente da Comissão Semeadoras do Agro da FAESP e do Sindicato Rural de Mineiros do Tietê, a produtora rural atua nos segmentos de grãos, café e pecuária, com operações em regiões estratégicas do país.

Sua trajetória também se destaca no

meio empresarial e associativo. Juliana integra o Conselho Multidisciplinar da FIESP, além de participar da Comissão de Mulheres Empreendedoras do Sebrae-SP e da Comissão Nacional das Mulheres do Agro da CNA.

Presença constante em grandes feiras e exposições, Juliana reforça seu compromisso com a inovação e o fortalecimento do setor. Em 2025, esteve na Expo Rio Preto 2025. Já em 2026, amplia ainda mais seu protagonismo

ao atuar como embaixadora do agro na Agrishow neste ano de 2026, uma das maiores feiras do setor, reconhecida como palco de lançamentos, tendências e soluções para diferentes culturas e perfis de produtores. Sua atuação simboliza a força feminina que impulsiona um agro cada vez mais inovador e conectado.

Acompanhe Jujú Farah nas redes sociais @jujufarah no instagram



- Seguro de Auto, Frotas, Empresarial e de Pessoas
- Seguro Saúde Unimed e Planos de Saúde
- Vídeo Monitoramento e Telemetria Veicular
- Vale Refeição e Ticket **PLUXEE**

☎ (17) 3305 0028 / (17) 99717-1300

✉ contato@allessat.com.br

📷 grupoallessat

Parceiro
credenciado

intelbras



Fabiano Ramos
Diretor FAGRO

Piloto Automático



O Sistema de Piloto Automático oferece mais precisão, conforto e eficiência para as operações agrícolas.

Compatível com GNSS RTK e PointSky, garante precisão de até 2,5 cm, mesmo em áreas remotas.

- ✓ Alta precisão de até 2,5 cm
- ✓ Redução de custo e aumento de eficiência
- ✓ Integração com implementos ISOBUS
- ✓ Redução da fadiga do operador



FAGRO CHCNAV

☎ 17 99721 - 0709 www.fagro.com.br

TAPETES DE CAÇAMBA PUXE & EMPURRE

- ✓ OTIMIZA O CARREGAMENTO E DESCARREGAMENTO DE OBJETOS.
- ✓ MELHORA A EXPERIÊNCIA DA UTILIZAÇÃO DA CAÇAMBA.
- ✓ PROTEGE CONTRA ARRANHÕES E AMASSADOS.
- ✓ ZERO ESFORÇO FÍSICO.



(17)3227-1692 (17)98821-1692

Av. Potirendaba, 2565 - Pq Q.ta das Paineiras,
São José do Rio Preto - SP



SANTA EDWIGES
REVESTIMENTO

Quingrax

PARA TODOS MODELOS DE QUINTA RODA



Com 25 anos de experiência, a Santa Edwiges fabrica chapas laminadas de alta qualidade e ecologicamente corretas. Especialistas em revestimentos plásticos para carrocerias, oferecemos soluções como Puxe e Empurre (caçambas de caminhonetes) e Quingrax, com alta durabilidade e desempenho comprovado.

17 3874.2005 | 17 99723.7479
Rua João Alves Filho, 410 - Macaubal/SP

@MAGAZINEAGROFEST



RIO PRETO COUNTRY BULLS: EDIÇÃO HISTÓRICA DE UM DOS MAIORES RODEIOS DO BRASIL SE APROXIMA

Com a contagem regressiva em ritmo acelerado, o Rio Preto Country Bulls se consolida mais uma vez como um dos maiores rodeios do Brasil, reunindo cultura sertaneja, entretenimento e novidades que vão além da arena.

Marcado para acontecer entre os dias 8 e 12 de julho, no Recinto de Exposições de São José do Rio Preto, o evento promete uma edição mais grandiosa. As montarias em touro seguem como atração principal, junto com a programação musical diversificada, com grandes nomes, como Leonardo, Gustavo Lima, Zezé Di Camargo, entre outros.

Entre as novidades deste ano, a roda gigante chega como um atrativo, oferecendo ao público uma vista privilegiada do recinto e uma experiência diferenciada dentro do evento. O Country Bulls reafirma sua vocação para receber milhares de pessoas com conforto, segurança e alto nível de produção.

Além de tradicional e tecnológica, a festa movimentada o comércio local, fortalece o turismo e reafirma o papel de Rio Preto como um dos principais polos de eventos do interior paulista. Conforme julho se aproxima, cresce a expectativa por mais uma edição que promete entrar para a história, celebrando a essência do rodeio com a grandiosidade que já virou marca registrada do Rio Preto Country Bulls.

Atrações: Traia Véia; Paulo & Nathan; Edson & Hudson; Wesley Safadão; Zezé Di Camargo Rústico; Gustavo Miotto; Natanzinho Lima; Gustavo Lima; João Bosco & Vinícius; Leonardo; Panda;

Ingressos: www.countrybulls.com.br

Pontos de venda: Rio Preto Shopping, Rope Ranch e Shopping Cidade Norte

O VEREADOR DA ESCOLA CÍVICO MILITAR

CB JULIO DONIZETE

CONTATO



17 99191-4464



@cabojulio.donizete



17 3214-7760 17 3214-7761



juliodonizete@riopreto.sp.leg.br



LEIA O QR CODE E
ACOMPANHE MEU TRABALHO



ASPECTOS PRÁTICOS E ECONÔMICOS DO BEM-ESTAR ANIMAL: IMPACTOS NA PRODUÇÃO, NA OPERAÇÃO E NO MERCADO

O bem-estar animal (BEA) não é apenas uma ideia, ele tem papel essencial nos resultados obtidos no campo, sendo sem dúvidas uma das mais importantes ferramentas na pecuária moderna. Os sistemas produtivos são cada vez mais exigentes e o modo como o animal é tratado nesse contexto, impacta de forma contundente seu desempenho. O ambiente, a nutrição equilibrada, sanidade em dia e, principalmente, a redução de fatores de estresse são pontos que permitem ao animal expressar em plenitude o seu potencial produtivo de maneira consistente.

Na prática, isso se traduz em ganhos claros, pois animais bem manejados, e tendo os princípios de BEA respeitados, apresentam resposta imunológica eficiente, apresentando menores índices de doenças e tem sua eficiência alimentar favorecida. Isso faz com que haja menor uso de medicamentos, menor perda de desempenho e vida produtiva prolongada, se resumindo em mais arrobas e mais leite produzidos, isso tudo com menor custo.

A atual situação do BEA pode ser encarada de forma muito ampla, já que abrange inúmeros aspectos além da lida como o animal e seu conceito zootécnico, melhorando o ambiente de trabalho

no que se refere ao colaborador e como fator econômico de impacto, pois retorna em mais dinheiro ao bolso do pecuarista. Propriedades que adotam manejo alinhado ao BEA reduzem os riscos de acidentes e o desgaste da equipe e no sentido financeiro, retornam dinheiro ao invés de gerar gastos com animais doentes em circunstâncias de manejo inadequado.

Operações mais calmas e organizadas aumentam a eficiência, melhoram a execução dos protocolos sanitários e elevam o padrão geral da fazenda. O colaborador passa a atuar com mais segurança, previsibilidade e produtividade, refletindo diretamente na qualidade do manejo.

Tendo em vista tudo isso, o mercado consumidor tem tido papel cada vez mais importante no estabelecimento do BEA como realidade, com certificações, que chamelem essas iniciativas. Essa percepção gera e agrega valor, fortalecendo a imagem da pecuária consciente e abre acesso a mercados exigentes, deixando de ser uma tendência, mas uma realidade que leva transparência e seriedade ao setor.

Diante dessa realidade o papel do Zootecnista e do Médico Veterinário é fundamental, a fim de estruturar protocolos, ajustar manejos, interpretar

indicadores produtivos e garantir que o bem-estar esteja integrado à sanidade, à nutrição e à rotina operacional. Com acompanhamento técnico, o sistema deixa de ser reativo e passa a ser planejado, com foco em eficiência e previsibilidade. Quando aplicado de forma consistente, o BEA deixa de ser um conceito abstrato e se torna uma ferramenta de gestão. Ele conecta produtividade, redução de custos, segurança operacional e valorização do produto final. Na pecuária moderna, produzir bem não é apenas produzir mais, mas produzir com responsabilidade, eficiência e alinhamento com o que o mercado e a sociedade exigem.

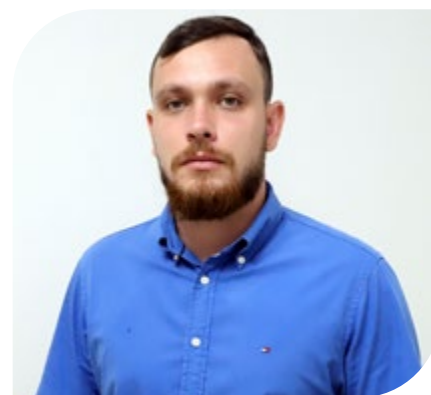

Prof. MSc. Lucas Chaves De Paula
Zootecnista e MSc. em Ciência Animal
CRMV/SP nº 3.853/Z



4S
PEÇAS E SERVIÇOS



Manutenção de Máquinas Agrícolas e Industriais
Implementos Agrícolas
Mangueiras Hidráulicas
Peças
Tratores

☎ (17) 3323-1703 / 3323-1476
☎ (17) 99109-2159
📍 Av. João Monteiro de Barros, 100 Barretos-SP



SOLUÇÕES INOVADORAS PARA O AGRO



O lugar dos melhores negócios



17 2138.6000

RIOALTA
PRODUTOS AGROPECUÁRIOS



REGISTROS: GARANTIA DE QUALIDADE, CONFIABILIDADE E SUSTENTABILIDADE NO AGRONEGÓCIO

O registro de estabelecimentos produtores e de produtos junto ao Ministério da Agricultura e Pecuária (MAPA) é um dos pilares fundamentais para a organização, segurança e competitividade do agronegócio brasileiro. Trata-se de um requisito legal que assegura o uso de fertilizantes, corretivos, agrotóxicos e suas comercializações no país, de forma a atenderem aos padrões técnicos e sanitários exigidos, protegendo tanto o produtor rural quanto o meio ambiente. No âmbito regulatório, o cadastro e registro são operacionalizados por sistemas oficiais, que centralizam as

informações de empresas e produtos. Esses sistemas permitem rastreabilidade, controle e fiscalização, garantindo que apenas produtos devidamente avaliados sejam disponibilizados no mercado. Para o produtor rural, isso representa segurança quanto à origem, qualidade e eficácia dos insumos utilizados. A importância desses registros também está diretamente ligada à conformidade com Leis e Instruções Normativas específicas, no âmbito nacional e internacional. Essas normas estabelecem critérios de qualidade, métodos de análise e especificações mínimas que asseguram padronização e confia-

bilidade dos produtos agrícolas. Além disso, órgãos ambientais e reguladores desempenham papel essencial nesse processo. A CETESB, por exemplo, atua na avaliação de impactos ambientais e no licenciamento de atividades relacionadas à produção e uso de insumos. Já a Agência Nacional de Mineração (ANM) é fundamental no caso de produtos minerais, como remineralizadores de solo, garantindo a legalidade da extração e o correto enquadramento mineral. Um exemplo prático é o registro de um remineralizador de solo. Inicialmente, a empresa produtora deve estar registrada no MAPA como

CMSAGRO

CMS AGRO - Comércio e Representação de Produtos Agropecuários LTDA

Consultoria Agropecuária, Pesquisa, Gestão de Agronegócios e Registros de Estabelecimentos Produtor e de Produtos MAPA.

Tel. (17) 99756-9795  - **16 3204-8042**

cmsagro21@gmail.com

CEP: 14.887-236 / Jaboticabal/SP





tas estratégicas que promovem transparência, segurança e credibilidade no setor agrícola. Ele protege produtores, empresas, vendedores, representantes comerciais, importadores e exportadores, fortalecendo toda a cadeia produtiva, contribuindo para um agronegócio mais sustentável e competitivo.

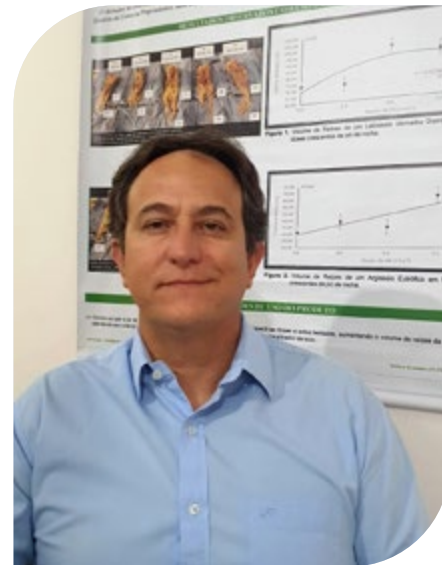

estabelecimento produtor. Em seguida, o produto precisa ser caracterizado quimicamente e fisicamente, com laudos laboratoriais e agrônômicos que comprovem sua composição e eficiência. Esses dados devem atender às exigências da legislação vigente, incluindo limites de contaminantes e especificações granulométricas. Paralelamente, é necessário comprovar a origem mineral junto à ANM, assegurando que o material foi extraído de forma regular. Dependendo da localização e da atividade, pode ser exigido licenciamento ambiental pela CETESB ou órgão equivalente. Após reunir toda a documen-

tação, o processo é protocolado em sistema específico para análise técnica e posterior concessão do registro. Vale destacar que a condução desse processo exige conhecimento técnico e jurídico especializado. Por isso, é altamente recomendável que empresas busquem assessoria de consultorias idôneas e experientes na legislação agropecuária. Essas empresas garantem maior agilidade, evitam retrabalhos e reduzem riscos de indeferimento, além de assegurar total conformidade com as normas vigentes. Em síntese, os registros no MAPA não são apenas uma exigência burocrática, mas ferramen-

Prof. Dr. César Martoreli da Silveira

Engenheiro Agrônomo/Consultor em Agronegócios – CREAMSP nº 5062369979
Colégio Técnico Agrícola “José Bonifácio” - UNESP
Faculdade de Ciências Agrárias e Veterinárias – Câmpus de Jaboticabal
Jaboticabal – SP
Centro Universitário da Fundação Educacional de Barretos – UNIFEB,
Barretos – SP

**NO MUNDO DOS NEGÓCIOS,
A MELHOR MOEDA É A CONFIANÇA.
NO MUNDO DO CONSÓRCIO, NÃO É DIFERENTE.**

1A
Investimentos



17 98126-7969 

TREVIZAN

EVENTOS

ESTÂNCIA TREVIZAN 01

ESTÂNCIA TREVIZAN 02



SALÃO DE FESTAS TREVIZAN

ALUGUE

17 9.9609-3771 | 9.9643-1133
17 3215-8181

www.trevizaneventos.com.br

GUAPIACU-SP

TREVIZAN 2
SALÃO DE FESTAS
RECINTO DE EXPOSIÇÕES

TREVIZAN 1

ROD. ASSIS CHATEUBRIAND, 800 METROS
APÓS O TREVO DE GUPIAÇU-SP

AVENIDA GUILHERME SPEZIAMIGLIO 900/1000
(AO LADO DO RECINTO DE RODEIO) GUAPIACU-SP



MEL NATIVO EM ALTA



O mel de abelhas sem ferrão, produzido por espécies como a Jataí e a Uruçu, tem ganhado destaque no Brasil e pode alcançar até R\$ 600 o litro. O valor elevado reflete uma combinação de fatores produtivos e de mercado. Diferente da *Apis mellifera*, essas abelhas nativas produzem volumes muito menores — enquanto colmeias convencionais podem gerar dezenas de quilos por ano, as sem ferrão produzem

apenas pequenas quantidades.

Além da baixa escala, o manejo exige maior cuidado técnico na meliponicultura, atividade que vem crescendo no país impulsionada pela busca por produtos sustentáveis e de alto valor agregado. O mel nativo possui características sensoriais únicas, com maior teor de umidade, acidez marcante e notas florais diferenciadas, o que o torna valorizado na gastronomia e no mercado

premium.

No cenário atual brasileiro, a demanda por alimentos naturais e rastreáveis fortalece esse nicho, ao mesmo tempo em que a preservação ambiental se torna central, já que essas abelhas desempenham papel essencial na polinização de biomas. Assim, o preço elevado não é apenas reflexo da escassez, mas também do valor ecológico e da crescente sofisticação do consumidor.

TUDO PARA O SEU CONFINAMENTO!

COCHO

CONCRETO USINADO

COMPOST BARN

GALPÃO

ESTRUTURA METÁLICA

RESERVATÓRIO

BEBEDOURO

SILO TRINCHEIRA



COPREMO
CONCRETO PRÉ MOLDADO

14 3532-1029 • 14 99662-3795

www.copremo.com.br

Rua Fabio Trevisi, 315 - Parque Industrial - Lins/SP



ELDORADO

*Sabor que impressiona,
qualidade que conquista.*

ATACADO ou VAREJO

Prontos para atendê-los com
qualidade e excelência!

- ✓ SUPERMERCADOS
- ✓ LANCHONETES
- ✓ CHURRASCARIAS
- ✓ PASTELARIAS
- ✓ MERCEARIAS
- ✓ RESTAURANTES
- ✓ PIZZARIAS
- ✓ LANCHEIROS



RUA APARECIDA DO TABOADO, 2906 / ELDORADO

☎ (17) 99116-8086 | ☎ (17) 3236-6795

  @FRIGORIFICO.ELDORADO



KEKO HOTEL

GUAPIAÇU - SP

PARA QUEM VIVE O AGRO E VALORIZA O DESCANSO.

CAFÉ DA MANHÃ JÁ INCLUSO NA DIÁRIA.



ESTAMOS PRONTOS PARA RECEBER HÓSPEDES QUE VÊM A TRABALHO, EVENTOS OU LAZER.

COM SUÍTES CONFORTÁVEIS, RECEPÇÃO ELEGANTE, ESTACIONAMENTO E AQUELE CAFÉ DA MANHÃ QUE FAZ TODA A DIFERENÇA.

APARTAMENTO DUPLO



APARTAMENTO INDIVIDUAL



APARTAMENTO CASAL SUÍTE



APARTAMENTO CASAL



  HOTELKEKO

FAÇA SUA RESERVA

TELEFONE: (17) 98120-8000





Sicoob Credivale

Presença confirmada
na Agrishow 2026



Crédito Rural



Financiamento



Seguro Rural



Consórcio



Investimento



Seguro Auto



FEAP

(Com subvenção até 50 mil)

E MUITO MAIS.

Visite o nosso stand

📍 Praça Central, nº 15

COOPERAR É MAIS QUE
OFERECER SOLUÇÕES, É...



 **SICOOB CREDIVALE**

LADO A LADO, TUDO VALE MAIS

São José do Rio Preto/SP – Av. Bady Bassitt, 4500 | **17 2137-9543**



SICOOB CREDIVALE PROMOVE EVENTO PRÉ-AGRISHOW

Em São José do Rio Preto, o Sicoob Credivale promoveu um evento Pré-Agrishow voltado a empresários do agronegócio e produtores rurais da região. O encontro destacou temas atuais e estratégicos do setor, com ênfase em gestão, acesso a crédito e oportunidades financeiras.

Durante a programação, foram apresentadas soluções como financiamento rural, consórcio de máqui-

nas pesadas e a subvenção do FEAP (Fundo de Expansão do Agronegócio Paulista), de até 50 mil reais, válida apenas para o estado de São Paulo, reforçando o papel do cooperativismo como facilitador do desenvolvimento no campo. As condições e alternativas discutidas evidenciaram caminhos para ampliar a produtividade e a competitividade dos produtores.

Após as apresentações técnicas, o evento contou com um momento cultural especial, com a presença da cantora Bruna Viola, que atualmente reside em Rio Preto e também atua como garota-propaganda da instituição, fortalecendo a conexão da marca com o público do agro.

A unidade local está situada na Avenida Bady Bassitt, 4500, no Jardim Alvorada.

SENTIMENTO SERTANEJO ACONTECE DIA 6 DE JUNHO EM POLONI

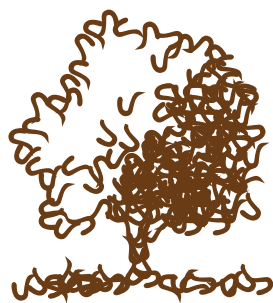

Sentimento Sertanejo

"Preservação da cultura de raiz caipira!"

O XXV Encontro da Cultura de Raiz Caipira, promovido pelo movimento Sentimento Sertanejo, será realizado no próximo dia 6 de junho, na Estância Tauana, em Poloni (SP). A edição marca a celebração dos 25 anos de atuação da organização, de caráter nacional e não comer-

cial, dedicada à preservação da cultura raiz tradicional brasileira.

Com o lema "Um movimento cultural. Um legado. Um reencontro com o Brasil que somos", o evento reforça a importância das tradições que moldaram a identidade do povo brasileiro. A proposta vai além da expressão artísti-

ca, destacando valores construídos ao longo de gerações, como as relações familiares, os costumes e a palavra como compromisso.

Ao longo de sua trajetória, o Sentimento Sertanejo tem atuado na valorização e promoção da cultura caipira em sua essência, resgatando práticas, histórias e saberes que representam pertencimento e herança cultural. O encontro anual se consolida como um espaço de celebração desses princípios, reunindo participantes que compartilham da mesma identidade cultural.

Empresas alinhadas a esses valores também podem integrar o projeto por meio de cotas de apoio cultural, associando suas marcas a uma iniciativa que mantém vivas as raízes brasileiras.

Mais informações podem ser obtidas com a Revista AgroFest.

MAGAZINE **AgroFest**[®]

O melhor da Agropecuária, Rodeio e Negócios

**PRESENÇA GARANTIDA NO AGRO.
ANUNCIE NA REVISTA QUE
MOVIMENTA O AGRONEGÓCIO!**

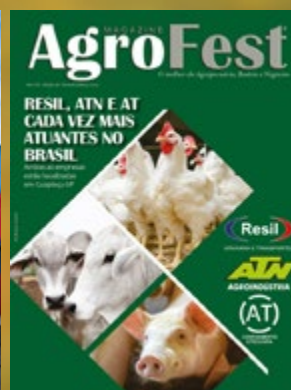

CONHEÇA NOSSO PORTAL

- Agronegócio
- Rodeios
- Leilões
- Exposições
- Showbusiness
- Cotações Agropecuárias

www.magazineagrofest.com.br



SATÉLITE IDENTIFICA INTERVENÇÃO EM VEGETAÇÃO NATIVA E MULTAS PODEM CHEGAR A R\$ 50 MIL POR HECTARE

Uma nova realidade tem preocupado produtores rurais em todo o país: o monitoramento ambiental por satélite. O que antes dependia principalmente de fiscalizações presenciais hoje é identificado por sistemas que analisam imagens periódicas da superfície terrestre e detectam alterações na cobertura vegetal. Quando

o sistema identifica mudanças bruscas na vegetação, podem ser gerados alertas que resultam em autuações ambientais. As multas podem chegar a R\$ 50.000 por hectare, podendo ser ainda maiores quando a intervenção ocorre em áreas protegidas, como Áreas de Preservação Permanente (APP), situações em que a legislação prevê agravantes e outras

penalidades, como embargo da área.

O monitoramento funciona por meio da comparação de imagens de diferentes períodos. A tecnologia permite identificar rapidamente alterações na vegetação e cruzar essas informações com bases de dados ambientais do imóvel rural. Quando a mudança ocorre em áreas classificadas



EVITE MULTAS E EMBARGOS

A MELHOR DEFESA CONTRA MULTAS AMBIENTAIS É A REGULARIZAÇÃO!

Cuidamos da regularização e adequação ambiental do seu imóvel rural.

- ✓ Cadastro Ambiental Rural (CAR)
- ✓ Projeto de Recuperação de Áreas Degradadas (PRADA)
- ✓ Compensação de Reserva Legal
- ✓ Mapeamento por aerofotogrametria
- ✓ Autorizações para Corte de Árvores Isoladas
- ✓ Recursos de multas ambientais
- ✓ Defesa de processos ambientais



Entre em contato conosco
(17) 98166-0034

como vegetação nativa ou em processo de regeneração, pode ser interpretada como supressão irregular, dando origem a processos administrativos ambientais.

Do ponto de vista legal, a Lei nº 12.651/2012 (Código Florestal) estabelece em seu artigo 26 que a supressão de vegetação nativa depende de prévia autorização do órgão ambiental competente. No Estado de São Paulo, a Resolução SIMA nº 005/2021 também trata desse tema e estabelece, em seu artigo 49, que a supressão de vegetação nativa sem autorização do órgão ambiental constitui infração administrativa sujeita à aplicação de penalidades.

Nesse cenário, ganha importância o conceito de área rural consolidada, definido pelo Código Florestal como a área de imóvel rural com ocupação antrópica preexistente a 22 de julho de 2008, caracterizada por ativida-

des agrossilvipastoris, infraestrutura ou edificações. Nessas áreas, atividades produtivas podem ser mantidas, desde que respeitados os critérios estabelecidos pela legislação ambiental. Diante desse contexto, a gestão ambiental da propriedade rural passa a ter papel estratégico. Informações registradas no Cadastro Ambiental Rural (CAR) ajudam a demons-

trar o histórico de uso do solo e a situação ambiental do imóvel.

Com a fiscalização cada vez mais digital, o satélite passou a atuar como um verdadeiro fiscal permanente sobre o território. Por isso, antes de qualquer intervenção na vegetação, é fundamental verificar a situação ambiental da área e garantir que tudo esteja dentro da legalidade.



Bagação de Cana
com melado de Engenho de Pinga

PARA GADO SOLTEIRO OU LEITEIRO

Recebemos na entrega!

PARCELAMOS EM ATÉ 24X

(17) 99706-9101
(17) 99772-0101

ENTREGAMOS EM SUA PROPRIEDADE

ROSSINI
MÁQUINAS E EQUIPAMENTOS
AGROPECUÁRIOS

CASA DAS CRUZETAS

CARDANS PARA AS LINHAS
CATERPILLAR • CASE • NEW HOLLAND
FIATALLIS • MICHIGAN • VALTRA

17 3225 1033
casadascruzetas@terra.com.br
www.casadascruzetas.com.br

REDEAG

SKYTECH SE CONSOLIDA COMO REFERÊNCIA EM DRONES AGRÍCOLAS EM RIO PRETO E REGIÃO

A Skytech nasceu com um propósito claro: fazer diferente. Em um mercado em rápida expansão, a empresa identificou a necessidade de oferecer um serviço realmente especializado, com qualidade, confiança e atenção aos detalhes, especialmente para clientes da linha DJI. Foi assim que deu seus primeiros passos, focada no fornecimento de peças e acessórios para drones agrícolas, aliando isso a uma manu-

tenção técnica precisa e de alto padrão.

Com atuação baseada em dedicação, transparência e compromisso com cada cliente, a Skytech rapidamente conquistou espaço. O que começou como uma solução para atender uma demanda específica evoluiu para uma operação reconhecida pela excelência e confiabilidade no setor.

O reconhecimento veio de forma natural. Com ele, surgiu também o convite

para se tornar representante oficial da marca, reforçando ainda mais a credibilidade da empresa no mercado.

Atualmente, em São José do Rio Preto e em toda a região, a Skytech é lembrada não apenas pela qualidade técnica dos serviços prestados, mas principalmente pela relação de parceria, honestidade e confiança construída com seus clientes ao longo de sua trajetória.



☎ 11 91696-1404

📍 São José do Rio Preto - SP

☎ 17 99765-4383

📍 Itápolis - SP

📷 @sky_tech_drones

🌐 Skytechdrones.com.br

Linha Isophós Equinos

**ISOPHÓS**
nutrição animal



Ração Equinos 40kg
16% Proteína



Sal Equinos 30kg
Pronto para Uso

**Nutrição
robusta para
o seu cavalo!**

FALE COM NOSSA EQUIPE: (17)3211-7200



@ISOPHOS.NUTRICAOANIMAL



UM SETOR ESTRATÉGICO SOB PRESSÃO

O Brasil vive um momento decisivo para a cadeia da borracha natural. Não se trata de uma oscilação pontual, mas de uma crise estrutural que ameaça a produção, o emprego e a renda no campo.

Diante desse cenário, a APABOR, junto a outras 39 entidades, assinou o “Manifesto pela Indústria Nacional de Pneus e do Ecossistema da Borracha”, um alerta sobre a rápida desestruturação da cadeia produtiva, impulsionada pelo aumento das importações e pela perda de competitividade da indústria nacional.

Hoje, a indústria de pneus consome cerca de 80% da borracha natural produzida no Brasil. Quando essa engrenagem desacelera, o impacto é direto: atinge as usinas, reduz a renda no campo e compromete toda a cadeia. Em janeiro de 2026, os pneus importados passaram a representar 72% do mercado de reposição, enquanto a participação da indústria nacional caiu de 66% (em 2021) para 28%.

Esse cenário é resultado de distorções claras, como a entrada de produtos asiáticos a preços inferiores ao custo da matéria-prima, além de des-

vios de comércio. A elevação de tarifas no México, por exemplo, redirecionou excedentes para o Brasil, ampliando a pressão sobre a indústria local. Há também um passivo ambiental relevante, com o acúmulo de pneus inservíveis ao longo dos últimos anos, agravando os desafios do setor.

Diante disso, o manifesto propõe medidas como controle da entrada de produtos, celeridade em investigações antidumping, estímulo a compras públicas sustentáveis, alinhamento tarifário e incentivo à produção nacional de borracha. O documento é assinado por entidades que representam toda a cadeia produtiva: ANIP, ABBRASP, ABICALÇADOS, ABIMETAL, ABIQUIM, ABIT, ABR, ABRABOR, ACIRP, ALAPA, AMNPS, APABOR, APROB, ARESP, ASSOBAN, CBIP, Cooperativa Casul Peanuts, COOPBORES, COOPER Latex, COOPERMATA, COOSEF, COOPAFBASUL, COOPBOR, COOPHEVEA, HEVEAFORTE, COOPERVERDE, EMDAPI, FENABOR, FIEB, Firjan, HEVEACOOP, Instituto PNRs, Natural Rubber Cooperativa, Reciclanip, SERCOOP, SERINCOOP, SIMEFRE, SINDIAÇO, SINPEC e UniHevea.

Mais do que um diagnóstico, este é um chamado à ação. A APABOR seguirá atuando de forma firme e articulada, ao lado das entidades representativas e do poder público, para garantir condições justas de mercado, proteger a produção nacional e assegurar o futuro da heveicultura brasileira. Defender o setor não é uma escolha, é um compromisso permanente com o desenvolvimento do país.

O manifesto completo está disponível em: www.apabor.org.br



Fábio Tõnus
diretor-executivo da APABOR



BENIAGRO BUDNY

CONCESSIONÁRIA TRATORES E IMPLEMENTOS AGRÍCOLAS

VENDAS DE TRATORES E IMPLEMENTOS AGRÍCOLAS
PARA TODO TERRITÓRIO NACIONAL.

SIGA NOSSAS REDES SOCIAIS.

[beniagro budny](#)
[@beniagro_budny](#)
[@zildamaria063](#)

(17) 99744-0120
beniagro@hotmail.com

31 Anos

BENIAGRO

"OFERECENDO QUALIDADE E PRODUTIVIDADE AO
PRODUTOR RURAL E AO AGROPECUARISTA"

AV. MANOEL DE OLIVEIRA SALA, 132 - BR 153 - KM.32
DISTRITO INDUSTRIAL - NOVA GRANADA/SP



Assistência Técnica



Peças Originais

AGRELLI

MÁQUINAS & EQUIPAMENTOS

 (17) 3363-2300



Av. Bady Bassit, 2666 - Boa Vista - São José do Rio Preto/SP
www.agrelimaquinas.com.br



EMPRESAS FAMILIARES NO AGRO E A IMPORTÂNCIA DE INSTRUMENTOS DE PREVENÇÃO DE LITÍGIOS SOCIETÁRIOS

O agronegócio brasileiro é, em grande medida, sustentado por empresas familiares que atravessam gerações, consolidando patrimônio, tradição e relevância econômica. No entanto, à medida que essas estruturas se expandem, tornam-se também mais complexas, expondo-se a riscos de conflitos societários capazes de comprometer não apenas os negócios, mas também os vínculos familiares.

Nesse passo, a adoção de instrumentos jurídicos de prevenção de litígios societários assume papel estratégico. Mais do que reagir a conflitos, o foco passa a ser a construção de mecanismos que antecipem divergências e estabeleçam regras claras de governança, sucessão e tomada de decisões.

Entre os principais instrumentos, destaca-se o acordo de sócios ou acionistas, que permite disciplinar temas sensíveis como distribuição de lucros, direito de voto, ingresso e saída de sócios, bem como regras de sucessão. Trata-se de ferramenta essencial para alinhar expectativas e reduzir incertezas, especialmente em empresas com múltiplos herdeiros.

Outro mecanismo relevante é a es-

truturação de holdings familiares, que possibilita a organização patrimonial, a centralização da gestão e a implementação de regras mais eficientes de governança. Além de facilitar o planejamento sucessório, a holding contribui para a proteção do patrimônio e para a continuidade do negócio.

No mais, cláusulas específicas também desempenham papel fundamental, como as de “lock-up”, que restringem a saída de sócios por determinado período; “tag along” e “drag along”, que regulam a venda de participações; e cláusulas compromissórias, que direcionam eventuais conflitos para arbitragem, garantindo maior celeridade e especialização na solução das controvérsias.

A jurisprudência tem valorizado cada vez mais a autonomia privada na organização societária, reconhecendo a validade desses instrumentos quando regularmente pactuados. Ainda assim, sua eficácia depende de uma elaboração técnica adequada, capaz de refletir a realidade da empresa e as particularidades do núcleo familiar.

Diante disso, a profissionalização da gestão nas empresas familiares do

agro deixa de ser uma opção e passa a ser uma necessidade. A prevenção de litígios não apenas reduz <https://www.acton.com.br> gastas, mas preserva o patrimônio, a continuidade do negócio e a harmonia familiar, que são elementos essenciais para a sustentabilidade do agro ao longo das gerações.



DR. LUCAS DE OLIVEIRA – OAB/SP 257.690. Sócio Fundador do DOEF LAW. Coordenador da Comissão de Agronegócio e Direito Agrário da OAB/SP, Subseção Rio Preto. Especialista em (i) Direito Empresarial e Gestão de Tributos, (ii) Direito do Trabalho e Processo do Trabalho e (iii) Direito Civil e Processual Civil. Instagram: @lucasdeoliveirasouza

ACTON
17 3281.6628 | www.acton.com.br Olímpia/SP

Carlão Agropecuária
Venda de Fertilizantes e Semente de Milho
Fone: 17. 3225-6666 / Fax: 17.3225-8896
Rua Coutinho Cavalcanti, 1075
Jardim Alto Alegre - São José do Rio Preto/SP

MERCADÃO

Fale com um consultor
Fone: (17) 3216-8055

AGRISHOW 2026

O MELHOR DO MUNDO AGRO ESTÁ AQUI



Representante:

VALTRA

JCB

PTx
Trimble

Já confirmamos a sua presença!

27 de abril a 01 de Maio de 2026 | Horário: 8h às 18h | Ribeirão Preto, SP - Brasil



PROSAS & CAUSOS

CONTATO IMEDIATO

O homem que foi condenado à morte estava esperando a hora da execução, quando chegou o padre e disse:
– Meu filho, vim trazer a palavra de

Deus para você.
– Perda de tempo, seu padre. Daqui a pouco vou falar com Ele pessoalmente. Algum recado?

www.tonhoprado.com.br

AULA DE INGLÊS

Fiquei confuso depois da aula de inglês.
Se “car” significa carro e “men”

significa “homens”, então minha tia Carmen é um Transformer?

VENDEDOR

Um homem vai a uma loja para comprar um novo celular.

Modelo? - pergunta o atendente.
Não, eu sou mecânico, mas obrigado!

OLHA O FRIO

Professora: feche a janela, Joãozinho, está frio lá fora.

Joãozinho: vai continuar frio lá fora mesmo se eu fechar a janela.

GEOGRAFIA

– Como se chama alguém que nasceu no Brasil, viveu na Escócia, se mudou para a África e morreu na China?
– Defunto.

CAIPIRA SEM NETFLIX

Um caipira chega na casa de um amigo que está vendo TV e pergunta:

– E aí, firme?

O outro responde:

– Não, futebor.

BOA LEITURA

Querido, onde está aquele livro ‘Como viver 100 anos?’
- Joguei fora!

- Jogou fora? Por quê?
- É que sua mãe vem nos visitar amanhã e eu não quero que ela leia essas coisas!

LEILÃO Gado de Corte

todos os animais **PESADOS** no recinto



toda **QUARTA-FEIRA** | 18 horas

TRANSMISSÃO ao vivo EM NOSSO CANAL NO YOUTUBE

TANABI LEILÕES

OTN Amanda Alonso - 17 98106.1933
Paulo Belarmino - 17 99772.5567
Escritório - 17 99622.9893

CONTRATE



Rionegro & Solimões

ANA CASTELA

Janail

MATOGROSSO & MATHIAS

ZCL
ZEZE DA CAMARGO & LUCIANO



LEONARDO

ZÉ NETO & CRISTIANO

BRUNO & MARRONE

Hugo & Guilherme

MAIARA & MARAISA



Léo Magalhães
PARCERIA NO ESTADO DE SÃO PAULO

GG GIAN & GIOVANI

Ralf

MAYCK & LYAN

MC *Marcinho Costa*
PRODUÇÕES ARTÍSTICAS

30 ANOS

O MELHOR ao seu LADO

Quando o assunto é
sair de carro novo,
Mazola Automóveis
é o lugar certo!



Av. Philadelpho Manoel Gouveia Neto, 2401
São José do Rio Preto | SP
www.mazola.com.br

Pousada do
Jaú

Momentos na beira do **Rio**

Entre boa comida, pesca e paisagens tranquilas, o deck se torna o cenário perfeito para relaxar e aproveitar a natureza.



Nosso site www.pousadadojau.com.br



99647-1465



3816-1268

Rua Jau Nº 480, Anexo Rio Grande - Orindiuva/SP | CEP: 15480-000



DESDE 1958

BARUCK
CALÇADOS

Qualidade e excelência que você merece!



**COURO DE
VERDADE!**

EXPERIMENTE O PRAZER DE SEMPRE CAMINHAR COM EXTREMO CONFORTO!





VISITE NOSSO ESTANDE NA AGRISHOW!

ESTAMOS NA RUA 1, Nº013

PAVILHÃO COBERTO PRINCIPAL

A Baruck Calçados foi fundada em 1958 e trilha um caminho de **sucesso** há 68 anos, sendo referência em elegância, qualidade, conforto e confiança.

  @baruckcalçados

 (16) 9.8833-1111



AGRISHOW 2026 APOSTA EM SOLUÇÕES DIGITAIS

A 31ª edição da Agrishow 2026 reforça seu posicionamento como principal vitrine de inovação do agronegócio na América Latina ao investir em ferramentas digitais que prometem tornar a visita mais prática, conectada e eficiente. Durante o evento, que acontece de 27 de abril a 1º de maio, em Ribeirão Preto (SP), o público contará com acesso gratuito à rede Wi-Fi em todo o parque.

A conectividade permitirá utilizar a

plataforma digital oficial e o aplicativo do evento, que concentram serviços como mapa interativo, programação, informações sobre expositores e funcionalidades de networking. Um dos destaques é a assistente virtual Flora, baseada em inteligência artificial, que orienta os visitantes em tempo real, indicando localizações, atrações e sugerindo roteiros personalizados.

Outro diferencial é a área dedicada à conexão entre participantes, que pos-

sibilita interação direta entre visitantes e expositores por meio de chat e chamadas de vídeo, ampliando oportunidades de negócios.

Segundo a Informa Markets, a estratégia busca otimizar a jornada do público, garantindo mais conforto e assertividade na busca por tecnologias.

Saiba mais sobre a AgriShow e garanta seu ingresso: www.agrishow.com.br



VEM AÍ!



VILLA CONTE
CHOPP BRAHMA
GASTRONOMIA
DE QUALIDADE



MELHOR
EXPERIÊNCIA

VENDAS VIA WHATSAPP MARCIA (17) 99646-3116

A PAIXÃO PELO RODEIO

Uma das **maiores lendas** do **rodeio brasileiro** e **pioneiro** em trazer esse mundo para o rádio **está aqui na 40 GRAUS** para apresentar e acompanhar as **maiores e melhores festas** da nossa região, com uma **programação apaixonante** e de tirar o chapéu! **Sintonize** com a gente!

RODEIO É PAIXÃO



DELLA MORENA



de Segunda a Sexta



das 16h às 19h



@40grausfm102.5



no seu rádio: 102.5 FM



on line: 40grausfm.com.br



graus

102.5fm

Calor que contagia.

COMEÇA POR AQUI!

aus
102.5fm

Color qu
nta





Os registros desta edição foram feitos durante a XXXIII Festa do Peão de Boiadeiro de Nova Granada/SP, além de eventos na região de Rio Preto, encontros de lideranças do agro e o evento "Muito Mais que Veterinária". Confira alguns cliques.

Isso e muito mais acesse:



Por LEANDRO GASPARETTI

Siga minhas redes sociais: @leandrogasparetti

01 - Carlinhos da Farmácia Central e Nadim Cury - Provedor da Santa Casa de Rio Preto
02 - Antônio Carlos Talarico e Antônio Carlos Talarico Neto, da Resil Graxaria
03 - Zilda Maria M. Benittez e Luiz Carlos Benittez, da Beniagro Budny, de Nova Granada

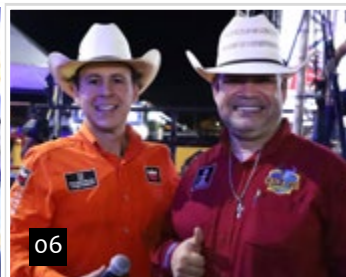
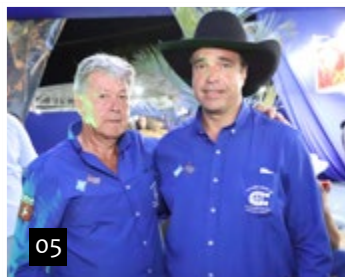
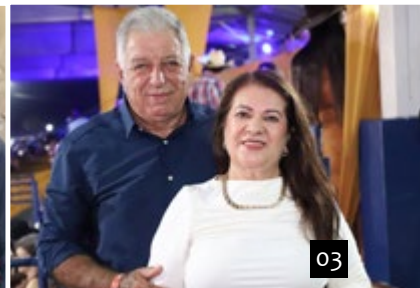
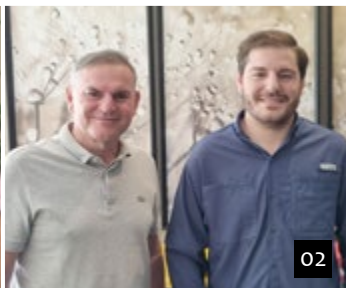
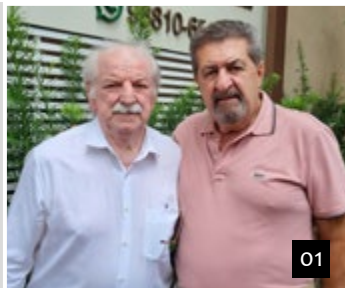

04 - Wissam Mussi, Jhow, Ivan Silva e Luiz Augusto Salvador, prefeito de Nova Granada
05 - Wissam Mussi - Presidente do Clube dos 40 de Nova Granada com seu vice Ismar Tiago
06 - O locutor Dimas Thiago e o comentarista de rodeio Luís Antônio (Piru)

07 - Fabiano Hayasaki com o amigo Dr Guilherme Novelli
08 - Marcos Guerra, Guta Guerra Marchi e Guilherme Marchi
09 - Fábio Cândido, Prefeito de Rio Preto, o comunicador Ratinho do SBT, e Jorge Menezes

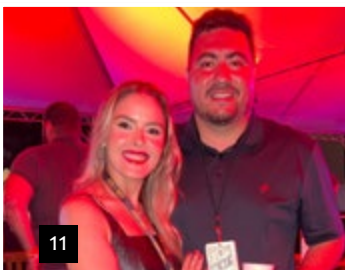
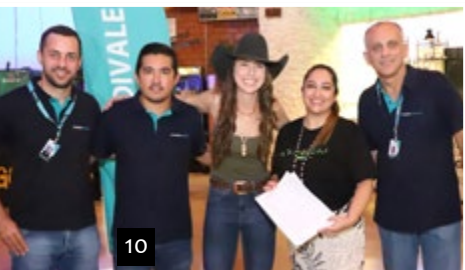
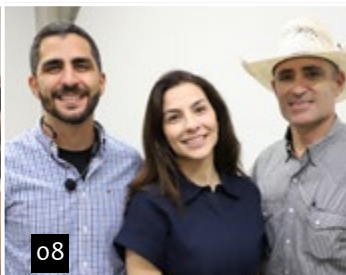
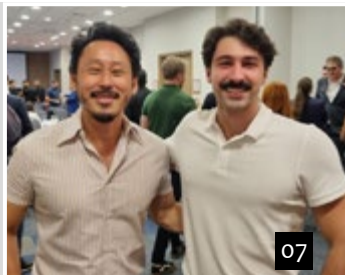

10 - Evandro, Leandro, Bruna Viola, Carolina, Valmir (Sicoob-Credivale)
11 - Murilo Basi com a namorada Priscila Benatti
12 - Isaias Mazzotti com Luciano Hang durante visita na Havan

MECÂNICA AGRÍCOLA UNIÃO
 OFICINA ESPECIALIZADA EM TRATORES E MÁQUINAS AGRÍCOLAS
17 99107.8502
CLEBER
 Av. Luiz da Cruz Martins, 441 A - Jd. São Paulo São José do Rio Preto/SP

PIRACICABANO CELEBRA 40 ANOS DE HISTÓRIA E EMOÇÃO NAS ARENAS DO RODEIO

Com uma trajetória marcada por dedicação, versatilidade e paixão pelo rodeio, Edson Fuzaro de Castro, o Piracicabano, chega à marca de 40 anos como um dos principais locutores do Brasil. Natural de Nova Granada (SP), ele construiu sua história dentro das arenas a partir da década de 1980, vivenciando todas as etapas do rodeio, desde funções operacionais até a atuação como peão.

Foi nesse ambiente, de muito trabalho e aprendizado, que surgiu a oportunidade que mudaria sua vida. Durante atividades com equipes de som, passou a desenvolver a habilidade de narrar montarias, até receber sua primeira chance oficial em 1986. A partir dali, o que era improvisado se transformou em profissão, dando início a uma carreira sólida e respeitada em todo o território nacional.

Ao longo das décadas, Piracicabano ultrapassou a marca de mil rodeios narrados, levando emoção ao público e contribuindo diretamente para a valorização da cultura sertaneja. Sua voz se tornou referência nas arenas, sendo responsável por anunciar conquistas, embalar competições e eternizar momentos importantes do esporte.

Reconhecido por sua contribuição, acumulou títulos e honrarias que reforçam sua relevância no setor. Mais do que premiações, sua trajetória re-

presenta o compromisso com uma atividade que está diretamente ligada ao agronegócio, movimentando economias regionais e preservando tradições.

Recentemente, essa história também foi reconhecida em sua cidade natal, Nova Granada, onde recebeu uma homenagem na Câmara Municipal, por iniciativa do vereador João Vitor.



WV
Utensílios e equipamentos
A MAIOR LOJA DE EQUIPAMENTOS DA REGIÃO!

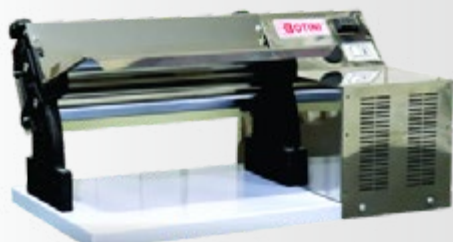

BOTINI
Medando a sua vida para Melhor!

(17) 3301-0051

@vn.equipamentos

Loja 1 - Rua Bernardino de Campos, 4093

Loja 2 - Rua Mirassol, 2939

São José do Rio Preto/SP



COWBOYS+ PLUS
WWW.COWBOYSPLUS.COM.BR
BAIXE AGORA O APP

GET IT ON **Google Play**
 Download on the **App Store**



TEMPORADA DE RODEIOS 2026
COM OS MELHORES DO MUNDO COUNTRY

Logos: KING FARM, ARIAT, TEXAS FARM, Miss Country, STETSON, CHAPPEL PRALANA, RESISTOL, MINUTY, 100 MARCATTO, COPENHAGEN, VIMAR, CP Boots

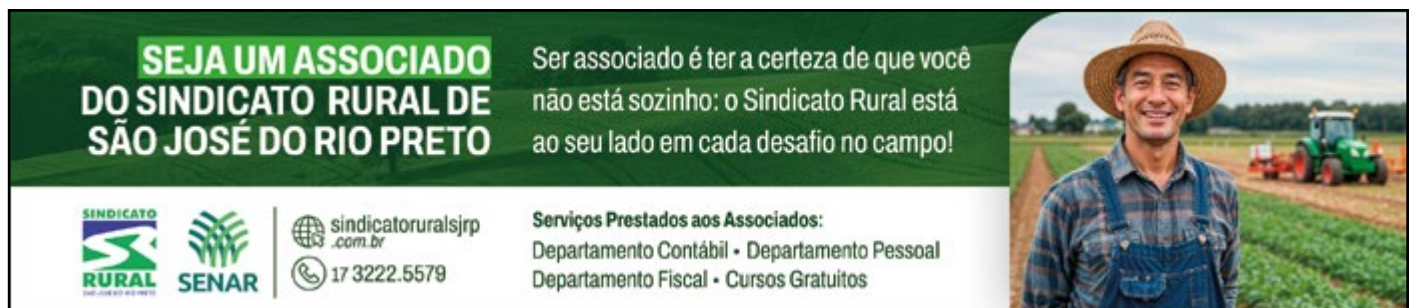

SEJA UM ASSOCIADO DO SINDICATO RURAL DE SÃO JOSÉ DO RIO PRETO

Ser associado é ter a certeza de que você não está sozinho: o Sindicato Rural está ao seu lado em cada desafio no campo!

Serviços Prestados aos Associados:
 Departamento Contábil • Departamento Pessoal
 Departamento Fiscal • Cursos Gratuitos

Logos: SINDICATO RURAL, SENAR, sindicatoruralsjr.com.br, 17 3222.5579



starten
 comunicação

Somos especializada em aumentar vendas de empresas, por meio de metodologias e processos, unindo marketing, comunicação e tecnologia.

+55 17 3364-6772
startencomunicacao.com.br
 Avenida Alberto Andaló, 3539 - São José do Rio Preto - SP

Logos: Google Partner, Meta Business Partner





Aí pessoal,

Recentemente tive a oportunidade de acompanhar mais um treino no rancho do tricampeão mundial José Vitor Leme, aqui nos Estados Unidos. Esses momentos são sempre especiais, porque mostram um lado do rodeio que muita gente não vê: a preparação, a repetição e o trabalho diário que fazem a diferença dentro da arena.

E para mim, como fotógrafo, esses treinos também são muito importantes. Muitas vezes aproveito esse ambiente para praticar, testar novos ângulos e seguir evoluindo no olhar e no timing das fotos. Se quiserem acompanhar mais bastidores como esse, é só me seguir nas redes sociais: @AndreSilvaPhoto

Wrangler  AMERICAN HAT COMPANY INC.

  
@AndreSilvaPhoto

POLÍTICA - MERCADO - FUTURO DO AGRO





 @dellamorenarodeio
 @dellamorenaoficial
 TIK TOK @DELLAMORENA
www.dellamorena.com.br

O contador de histórias



Segunda a Sexta | 16h às 19h



A maior parte das suas dores acontece...

A maior parte das suas dores acontece porque você esconde alguns sentimentos. Quando você sente medo, seja lá do que for, os outros podem saber, sim. Não é vergonhoso sentir medo: ele é só um sinal de autoproteção.

Quando você sente raiva, expresse-a!

Ela é um sentimento tão natural quanto a afeição.

Se você pode dizer a alguém que o quer bem, por que não pode dizer-lhe que sente raiva também?

Se no seu coração existem mágoas, lave-o!

Fale sobre elas com quem magoou você.

Não deixe que elas corroam sua alma e seu espírito.

Muitas vezes a pessoa nem sabe o quanto magoou e, se você lhe disser, talvez vocês tenham a chance de, em conjunto, esclarecer algo pequeno que pareceu tão grande.

Se é ressentimento o que sente, por que esconde-lo?

O ressentimento, depois de expressado, fica mais leve para quem o sente e, um dia, desaparece.

Quando menos esperar você notará que veio o perdão em seu lugar.

Se há depressão, há outros caminhos diferentes da opção pelo isolamento.

Escolha ouvidos amigos, fale e abra-se para ouvir as respostas, sejam elas quais forem.

Mesmo que venham palavras pouco agradáveis de ouvir, elas podem ser o gancho para trazer-lhe de volta a alegria de viver, a capacidade para enxergar que nem tudo são trevas.

Amigo não é só aquele que lhe empresta o ombro para chorar:

Muito mais amigo é aquele que traz o tapa que desperta, que o faz acordar para a Vida.

Não há ninguém neste mundo que nunca foi ferido, magoado, machucado.

E também não há quem não conheça a alegria de retornar ao porto da felicidade. Você será entendido e compreendido. Esteja você como estiver, não se esconda! Mostre-se!

Todo sentimento tem seu próprio e real valor. Ponha a boca no mundo!

Não há barreiras que possam impedi-lo de encontrar AMOR!



RODEIO COUNTRY A LOJA DA FAMÍLIA SERTANEJA

UMA LOJA COMPLETA PARA VOCÊ QUE PREZA O MELHOR DO ESTILO WESTERN!



 17 98187-8300

  /@lojacountryrodeio

RUA SAO SEBASTIÃO, 2135 - CENTRO - MIRASSOL/SP



CONFIANÇA QUE INSPIRA

NUTRIÇÃO



Acesse nossas
redes sociais!

**Qualidade que
transforma
sua piscicultura.**

www.raguife.com.br

